



Ministero della Pubblica Istruzione

ISTITUTO COMPRENSIVO "U. FRACCACRETA"
AMBITO TERRITORIALE BARI N.1 - C.M: BAIC889003- C.F.: 93459260720
BAMM889014 – S.S. I GRADO Via Volpe n.16 - 70128 - Bari – Sede Centrale Tel./fax 0805302541
BAMM889014 – S.S. I GRADO Via V. Veneto n. 50 70128 Bari – Sede Succursale scuola secondaria primo grado Tel./fax 0805300085
BAAA88901X SCUOLA INFANZIA "M. MONTESSORI" – Via Maresciallo Ranieri – 70128 Bari- tel. 0805306674
BAEE889015 SCUOLA PRIMARIA Via Veneto, 50 70128 Bari tel./fax 0805300085
Indirizzo Email: BAIC889003@istruzione.it – indirizzo PEC: BAIC889003@pec.istruzione.it
Sito web: www.umbertofraccretapalese.edu.it

Circ. n. 245

Bari, 19 maggio 2020

Prot.n. 2147.IV/1

Ai docenti dell'IC "Fraccacreta"

Ai docenti coordinatori delle classi terze di scuola secondaria

Ai genitori degli alunni delle classi terze

Agli alunni delle classi terze

Pubblicazione sito web-home page-Didattica a distanza-PTOF 2019/2022

Pubblicazione sul RE

Oggetto: istruzioni per la predisposizione degli elaborati degli esami e per il successivo inoltro al Consiglio di classe ai sensi dell'Ordinanza Ministeriale sugli Esami I ciclo del 16.05.20

Nelle more di provvedere a recepire, con delibere degli Organi Collegiali, le indicazioni nazionali contenute nell'Ordinanza di recente pubblicazione (16 maggio u.s.), con la presente si provvede a impartire agli studenti istruzioni immediate in relazione alla produzione dell'elaborato che, ai sensi della precitata Ordinanza, **costituisce unica prova d'Esame per il I ciclo dell'istruzione nel corrente anno scolastico.**

L'elaborato, che i candidati provvederanno a inoltrare ai docenti del Consiglio di classe, **con le modalità descritte al punto 3) del presente documento, entro il termine del 06 giugno p.v., dovrà inoltre essere presentato dal candidato nel corso di un colloquio *online*, in collegamento con tutti i docenti del Consiglio di classe.**

Con successiva comunicazione saranno inoltrati, all'attenzione delle famiglie, il calendario dei colloqui e le indicazioni tecniche per il collegamento *online*, nonché le modalità di determinazione del voto finale di licenza media (**che si riferirà anche al percorso triennale dello studente e ai livelli di apprendimento conseguiti nel corrente a.s.**), in via di definizione sulla scorta delle indicazioni contenute nell'Ordinanza appena pubblicata.

I docenti, pertanto, provvederanno già a decorrere dalla settimana in corso a rimodulare l'attività didattica sincrona e asincrona delle classi terze, dedicandola esclusivamente alla produzione degli elaborati.

Fatte salve eventuali verifiche, già calendarizzate e finalizzate alla valutazione finale degli alunni, il corrente periodo didattico dovrà essere dedicato esclusivamente alla produzione dell'elaborato e alla preparazione del colloquio.



Ministero della Pubblica Istruzione



ISTITUTO COMPRENSIVO "U. FRACCACRETA"
AMBITO TERRITORIALE BARI N.1 - C.M: BAIC889003- C.F.: 93459260720
BAMM889014 – S.S. I GRADO Via Volpe n.16 - 70128 - Bari – Sede Centrale Tel./fax 0805302541
BAMM889014 – S.S. I GRADO Via V. Veneto n. 50 70128 Bari – Sede Succursale scuola secondaria primo grado Tel./fax 0805300085
BAAA88901X SCUOLA INFANZIA "M. MONTESSORI" – Via Maresciallo Ranieri – 70128 Bari- tel. 0805306674
BAEE889015 SCUOLA PRIMARIA Via Veneto, 50 70128 Bari tel./fax 0805300085
Indirizzo Email: BAIC889003@istruzione.it – indirizzo PEC: BAIC889003@pec.istruzione.it
Sito web: www.umbertofraccacretapalese.edu.it

ISTRUZIONI PER LA PRODUZIONE DELL'ELABORATO E PER IL SUCCESSIVO INOLTRO

Le presenti istruzioni si articolano in **tre** punti:

- 1) Istruzioni per la scelta della tematica/argomento dell'elaborato;
- 2) Istruzioni per la scelta della tipologia dell'elaborato;
- 3) Istruzioni per l'inoltro dell'elaborato.

1. Istruzioni per la scelta della tematica/argomento dell'elaborato

Ai fini di una serena e consapevole scelta da parte degli alunni, **si prega di porre attenzione alla seguente premessa.**

Le **tematiche** sotto elencate consentono l'impiego di conoscenze, abilità e competenze **acquisite sia nell'ambito del percorso di studi, sia in contesti ed esperienze di vita personale**, attraverso lo sviluppo di interessi, l'attenzione all'attualità e alla cronaca, la sensibilità a un genere culturale o a un'espressione artistica. **Tali tematiche, per altro, si connotano di per sé come "trasversali" alle discipline, senza una necessaria ricerca di "nessi" per ciascuna di esse.**

Ciò premesso, è fatta salva la possibilità per il candidato di **optare, in alternativa** alle tematiche sotto elencate, **per un argomento di studio affrontato nel corso dell'anno scolastico, curando la produzione del classico "percorso pluridisciplinare", che coinvolga da due a cinque discipline.** Anche in tal caso, l'alunno concorderà l'argomento con i docenti del Consiglio di classe.

Ad ogni buon conto, ai fini della scelta della tematica/argomento, i docenti avranno cura di orientare gli alunni alla scelta più appropriata in relazione alle proprie competenze, attitudini ed esperienze personali.

Nell'interesse degli alunni, **si consiglia vivamente di tenere in debita considerazione le indicazioni ricevute, che saranno finalizzate ad assegnare a ciascun ragazzo le tematiche più idonee a consentire l'ottimale produzione dell'elaborato, nonché ad affrontare il colloquio al meglio delle proprie possibilità.**

Esaurita la premessa, si riporta l'**elenco delle tematiche** proposte dai docenti. **Il candidato dovrà optare per una sola tematica.**

- L'alimentazione
- La salute
- Le dipendenze
- La legalità
- L'adolescenza
- Il viaggio
- La scuola
- La ragione
- L'energia
- Il futuro
- La libertà
- Le emozioni
- La Terra
- La "rete"
- Le biodiversità



Ministero della Pubblica Istruzione



ISTITUTO COMPRENSIVO "U. FRACCACRETA"
AMBITO TERRITORIALE BARI N.1 - C.M: BAIC889003- C.F.: 93459260720
BAMM889014 – S.S. I GRADO Via Volpe n.16 - 70128 - Bari – Sede Centrale Tel./fax 0805302541
BAMM889014 – S.S. I GRADO Via V. Veneto n. 50 70128 Bari – Sede Succursale scuola secondaria primo grado Tel./fax 0805300085
BAAA88901X SCUOLA INFANZIA "M. MONTESSORI" – Via Maresciallo Ranieri – 70128 Bari- tel. 0805306674
BAEE889015 SCUOLA PRIMARIA Via Veneto, 50 70128 Bari tel./fax 0805300085
Indirizzo Email: BAIC889003@istruzione.it – indirizzo PEC: BAIC889003@pec.istruzione.it
Sito web: www.umbertofraccacretapalese.edu.it

- Il vulcanesimo
- Ingegneria genetica
- Ingegneria ambientale
- L'evoluzione
- L'Amore
- Il Colore
- Il Cinema
- Il Sogno
- Il Progresso
- La famiglia
- La tutela dell'ambiente
- I diritti umani
- L'integrazione e l'intercultura
- I linguaggi universali
- La Democrazia
- Il Cambiamento
- La Ricerca
- Le Relazioni
- La Bellezza
- La Comunicazione
- L'acqua, un diritto per l'umanità
- L'importanza dello sport
- Il Bullismo e il cyberbullismo
- La Solidarietà
- Le Pari opportunità
- La Sostenibilità
- Diritto
- Dovere
- La Tecnologia
- Il Coraggio
- La Pace
- La Giustizia
- La Globalizzazione
- Le Barriere
- L'Infanzia
- La Città
- La Fantasia
- La Ricerca
- La Diversità
- Digital divide
- L'Amicizia
- La Resilienza
- Fake news
- Il Vaccino
- Emergenza covid19
- La Didattica a distanza
- #andràtuttobene

2. Istruzioni per la scelta della tipologia dell'elaborato

Dopo aver scelto la tematica/argomento, i candidati **provvederanno a selezionare la tipologia di elaborato da predisporre.**

Si fa presente che, al fine di facilitare la produzione e la valutazione dell'elaborato, si è proceduto a codificare apposite istruzioni per ciascuna tipologia.

Il candidato dovrà optare per una sola tipologia di elaborato, a scelta tra: testo scritto; presentazione multimediale; elaborato tecnico-pratico; elaborato artistico; mappa concettuale.

Anche in questo caso, gli alunni **sono vivamente invitati ad accogliere indicazioni ricevute dai docenti, che provvederanno a orientare ciascun alunno sulla tipologia di elaborato più confacente alle proprie attitudini.**

➤ **TESTO SCRITTO**

-tematica di riferimento: questa tipologia di elaborato può essere opzionata per la trattazione di qualunque tematica e/o argomento disciplinare;

-opzione lingua straniera: ove il candidato lo desidera, l'elaborato potrà essere prodotto in una lingua straniera studiata, e presentato in lingua straniera durante il colloquio;



Ministero della Pubblica Istruzione



ISTITUTO COMPRENSIVO "U. FRACCACRETA"
AMBITO TERRITORIALE BARI N.1 - C.M: BAIC889003- C.F.: 93459260720
BAMM889014 – S.S. I GRADO Via Volpe n.16 - 70128 - Bari – Sede Centrale Tel./fax 0805302541
BAMM889014 – S.S. I GRADO Via V. Veneto n. 50 70128 Bari – Sede Succursale scuola secondaria primo grado Tel./fax 0805300085
BAAA88901X SCUOLA INFANZIA "M. MONTESSORI" – Via Maresciallo Ranieri – 70128 Bari- tel. 0805306674
BAEE889015 SCUOLA PRIMARIA Via Veneto, 50 70128 Bari tel./fax 0805300085
Indirizzo Email: BAIC889003@istruzione.it – indirizzo PEC: BAIC889003@pec.istruzione.it
Sito web: www.umbertofraccacretapalese.edu.it

-tipologia testuale: Il candidato potrà esprimersi scegliendo una delle seguenti tipologie: testo argomentativo – narrativo – espositivo – relazione – lettera aperta;

-format: vedi prospetto sotto riportato:

Formato	Word, Google documenti
Carattere grafico (font)	Arial
Grandezza carattere	14
Interlinea	1,5
Lunghezza dell'elaborato	Da un minimo di 2 ad un massimo 4 pagine
Consegna elaborato	Formato pdf.

➤ **PRESENTAZIONE MULTIMEDIALE**

I candidati possono realizzare l'elaborato multimediale utilizzando **esclusivamente** uno dei seguenti software:

a. PowerPoint o, in alternativa, Google Presentazioni (presente nelle app di G suite)

-discipline/tematica di riferimento: questa tipologia di elaborato può essere opzionata **per la trattazione di qualunque tematica e/ o argomento di studio o anche per illustrare la realizzazione di elaborati pratici, tecnici e artistici;**

-opzione lingua straniera: ove il candidato lo desidera, la parte testuale dell'elaborato potrà essere prodotta in una lingua straniera studiata e la presentazione potrà essere condotta nella stessa lingua straniera durante il colloquio;

-numero massimo di slide (compreso il titolo nella prima slide): **10**

- la **prima slide** deve contenere le seguenti informazioni:

1. titolo dell'argomento trattato
2. nome e cognome dell'alunno
3. classe
4. anno scolastico 2019/2020
5. eventuali immagini che richiamino direttamente l'argomento trattato;



Ministero della Pubblica Istruzione



ISTITUTO COMPRENSIVO "U. FRACCACRETA"
AMBITO TERRITORIALE BARI N.1 - C.M: BAIC889003- C.F.: 93459260720
BAMM889014 – S.S. I GRADO Via Volpe n.16 - 70128 - Bari – Sede Centrale Tel./fax 0805302541
BAMM889014 – S.S. I GRADO Via V. Veneto n. 50 70128 Bari – Sede Succursale scuola secondaria primo grado Tel./fax 0805300085
BAAA88901X SCUOLA INFANZIA "M. MONTESSORI" – Via Maresciallo Ranieri – 70128 Bari- tel. 0805306674
BAEE889015 SCUOLA PRIMARIA Via Veneto, 50 70128 Bari tel./fax 0805300085
Indirizzo Email: BAIC889003@istruzione.it – indirizzo PEC: BAIC889003@pec.istruzione.it
Sito web: www.umbertofraccretapalese.edu.it

- le **successive slide** devono contenere:

1. immagini (fotografie, disegni, mappe, linee del tempo, grafici, ecc.) con breve didascalia (**max. 10 parole**)
2. breve testo esplicativo (**max. 80 parole**). **All'interno del testo si possono realizzare anche collegamenti ipertestuali con video, tour virtuali, file audio come base sonora.**

b. Padlet

-discipline/tematica di riferimento: questa tipologia di elaborato **può essere opzionata per la trattazione di qualunque tematica e/ o argomento di studio;**

-opzione lingua straniera: ove il candidato lo desidera, la parte testuale dell'elaborato potrà essere prodotta in una lingua straniera studiata e la presentazione potrà essere condotta nella stessa lingua straniera durante il colloquio;

-numero massimo di documenti da inserire: 10 tra foto, immagini, testi, link, video, musica, ecc;

- il Padlet nella **parte iniziale** deve riportare le seguenti informazioni:

1. titolo dell'argomento trattato (eventualmente accompagnato da un'immagine che ricordi direttamente l'argomento trattato)
2. nome e cognome dell'alunno
3. classe
4. anno scolastico 2019/2020.

- Tutte le **immagini** (fotografie, disegni, mappe, linee del tempo, grafici, ecc.) devono essere corredata da una breve didascalia descrittiva di max. **10 parole**.

- Tutti i **testi** dovranno essere di max. **80 parole** e potranno contenere anche collegamenti ipertestuali con video, tour virtuali, ecc.



Ministero della Pubblica Istruzione



ISTITUTO COMPRENSIVO "U. FRACCACRETA"
AMBITO TERRITORIALE BARI N.1 - C.M: BAIC889003- C.F.: 93459260720
BAMM889014 – S.S. I GRADO Via Volpe n.16 - 70128 - Bari – Sede Centrale Tel./fax 0805302541
BAMM889014 – S.S. I GRADO Via V. Veneto n. 50 70128 Bari – Sede Succursale scuola secondaria primo grado Tel./fax 0805300085
BAAA88901X SCUOLA INFANZIA "M. MONTESSORI" – Via Maresciallo Ranieri – 70128 Bari- tel. 0805306674
BAEE889015 SCUOLA PRIMARIA Via Veneto, 50 70128 Bari tel./fax 0805300085
Indirizzo Email: BAIC889003@istruzione.it – indirizzo_PEC: BAIC889003@pec.istruzione.it
Sito web: www.umbertofraccretapalese.edu.it

c. Book Creator

-discipline/tematica di riferimento: questa tipologia di elaborato **può essere opzionata per la trattazione di qualunque tematica e/ o argomento di studio;**

-opzione lingua straniera: ove il candidato lo desidera, la parte testuale dell'elaborato potrà essere prodotta in una lingua straniera studiata, e la presentazione potrà essere condotta nella stessa lingua straniera durante il colloquio;

- numero massimo di pagine (compresa la copertina): **10**

-la **prima pagina** (copertina) deve riportare le seguenti informazioni:

1. titolo dell'argomento trattato (eventualmente accompagnato da un'immagine che ricordi direttamente l'argomento trattato)
2. nome e cognome dell'alunno
3. classe
4. anno scolastico 2019/2020

- le **successive pagine** devono contenere:

1. immagini (fotografie, disegni, mappe, linee del tempo, grafici, ecc.) con breve didascalia (max 10 parole)
2. breve testo esplicativo (max. 150 parole). All'interno del testo si possono realizzare anche collegamenti ipertestuali con video, tour virtuali.

Suggerimenti e consigli utili per tutti i software utilizzati per presentazioni multimediali.

-Le parole inserite negli elaborati dovrebbero essere poche e ben selezionate con l'obiettivo di esprimere i concetti fondamentali. Quindi, non è necessario riportare parti di libro o di siti web. Pertanto, il prodotto dovrà risultare personale e originale.

-Le righe o parole che si inseriscono devono essere ben separate, possibilmente con il carattere leggibile Arial e dimensione 18 o 24. Per sottolineare i concetti importanti, è bene evidenziare le parole fondamentali in grassetto.

-Per la scelta del colore del carattere bisogna sempre tenere a mente che il principio fondamentale è la leggibilità. Pertanto, è bene utilizzare o uno sfondo scuro con testo bianco, o sfondo chiaro con testo scuro.



Ministero della Pubblica Istruzione



ISTITUTO COMPRENSIVO "U. FRACCACRETA"
AMBITO TERRITORIALE BARI N.1 - C.M: BAIC889003- C.F.: 93459260720
BAMM889014 – S.S. I GRADO Via Volpe n.16 - 70128 - Bari – Sede Centrale Tel./fax 0805302541
BAMM889014 – S.S. I GRADO Via V. Veneto n. 50 70128 Bari – Sede Succursale scuola secondaria primo grado Tel./fax 0805300085
BAAA88901X SCUOLA INFANZIA "M. MONTESSORI" – Via Maresciallo Ranieri – 70128 Bari- tel. 0805306674
BAEE889015 SCUOLA PRIMARIA Via Veneto, 50 70128 Bari tel./fax 0805300085
Indirizzo Email: BAIC889003@istruzione.it – indirizzo PEC: BAIC889003@pec.istruzione.it
Sito web: www.umbertofraccacretapalese.edu.it

Effetti speciali (animazioni di PowerPoint)

-Per passare da una slide all'altra non è necessario utilizzare stravaganti effetti speciali.

-È sufficiente utilizzare un effetto dissolvenza, o in alternativa non utilizzare nessun effetto particolare. L'entrata delle parole nelle slide non deve essere fatta facendo entrare le parole da ogni lato o con effetti particolari, sempre per non distrarre troppo chi sta guardando.

➤ ELABORATO TECNICO-PRATICO

N.B. Si raccomanda di optare per questa tipologia di elaborato solo se in possesso di tutti i materiali utili alla realizzazione o se gli stessi risultino facilmente reperibili.

1. Progettazione e realizzazione di un modellino (plastico).

- Il prodotto deve rispettare le tematiche affrontate nel triennio con lo studio della disciplina Tecnologia.
- La progettazione dovrà prevedere la rappresentazione grafica del modellino con il metodo delle proiezioni ortogonali e delle proiezioni assonometriche.
- Tra le proiezioni assonometriche, si dovrà scegliere quella che più si adatta al prodotto da realizzare (a tal riguardo, i ragazzi potranno consultarsi con i docenti di tecnologia).
- La costruzione del modellino dovrà essere realizzata con l'utilizzo di mezzi e materiali facilmente reperibili, anche di riciclo.

Ai fini dell'inoltro, l'elaborato potrà essere documentato con **una** delle seguenti modalità:

- a) video che riprenda le fasi sequenziali della costruzione del modellino, con relativa spiegazione vocale. Il video dovrà avere durata massima di 05 minuti;
- b) file word o paint in cui le fasi sequenziali della costruzione del modellino siano rappresentate con immagini digitali, corredate da un breve testo descrittivo;
- c) presentazione PowerPoint: in tal caso gli alunni faranno riferimento alle indicazioni fornite precedentemente nella sezione "presentazione multimediale".

2. Realizzazione iconica illustrante lo schema di funzionamento di una centrale elettrica.

- L'elaborato può essere realizzato a mano libera su un foglio da disegno, liscio e senza riquadri, in formato A4 oppure in formato A3.
- Lo spazio grafico del foglio dovrà essere organizzato prevedendo l'inserimento del titolo e delle didascalie, che forniscono il nome e la funzione specifica di ciascun componente della centrale elettrica scelta, riservando uno spazio per verbalizzare sinteticamente il funzionamento della centrale raffigurata.



Ministero della Pubblica Istruzione



ISTITUTO COMPRENSIVO "U. FRACCACRETA"
AMBITO TERRITORIALE BARI N.1 - C.M: BAIC889003- C.F.: 93459260720
BAMM889014 – S.S. I GRADO Via Volpe n.16 - 70128 - Bari – Sede Centrale Tel./fax 0805302541
BAMM889014 – S.S. I GRADO Via V. Veneto n. 50 70128 Bari – Sede Succursale scuola secondaria primo grado Tel./fax 0805300085
BAAA88901X SCUOLA INFANZIA "M. MONTESSORI" – Via Maresciallo Ranieri – 70128 Bari- tel. 0805306674
BAEE889015 SCUOLA PRIMARIA Via Veneto, 50 70128 Bari tel./fax 0805300085
Indirizzo Email: BAIC889003@istruzione.it – indirizzo PEC: BAIC889003@pec.istruzione.it
Sito web: www.umbertofraccacretapalese.edu.it

- Il materiale da inoltrare dovrà contenere la documentazione fotografica dell'elaborato realizzato.

ELABORATO ARTISTICO

N.B. Si raccomanda di optare per questa tipologia di elaborato solo se in possesso di tutti i materiali utili alla realizzazione o se gli stessi risultino facilmente reperibili

-Gli alunni produrranno un loro elaborato grafico-coloristico (bidimensionale) o polimaterico (tridimensionale) con una tecnica a loro piacimento (a tal riguardo i ragazzi potranno consultarsi con i docenti di arte);

-L'elaborato potrà essere prodotto su un supporto a scelta del candidato (foglio, tela, cartoncino, materiali vari),

- Ai fini dell'inoltro, l'elaborato potrà essere documentato attraverso **una** delle seguenti modalità:

a) rappresentazione con immagini digitali da incollare in un file Word, corredate da un breve testo descrittivo;

b) presentazione multimediale (PowerPoint, ecc) con immagini digitali corredate da testi descrittivi, per la quale si rimanda alla sezione "presentazione multimediale".

➤ **MAPPA CONCETTUALE**

-Il candidato può scegliere di sviluppare/sintetizzare un argomento di studio, elaborando una o più mappe concettuali, **con supporti cartacei quali fogli A 4 o con l'ausilio di software quali word o PowerPoint.**

-Tale tipologia consente di preparare delle presentazioni senza necessariamente il supporto di strumenti digitali.

-I ragazzi concorderanno con i docenti del Consiglio di classe l'argomento e anche le fonti da cui trarre le informazioni da organizzare nella mappa (libro di testo, wikipedia, testi esemplificati, ecc).

-Per la costruzione delle mappe, si fornisce **in coda** alla presente circolare (**allegato 1**), **una guida operativa per la realizzazione delle mappe, utile come materiale di riferimento per docenti e studenti.**

-I docenti di classe avranno cura di orientare gli studenti alla produzione delle mappe secondo le seguenti tipologie:

- **Mappa concettuale** (secondo le modalità di seguito specificate nell'allegato 1);
- **Mappa di sintesi**, (tipologia particolarmente consigliata per alunni con PEI o PDP), strutturata attraverso la guida di domande aperte, suggerite dal docente o individuate sul libro di testo o altre fonti di riferimento, e brevi risposte esplicative elaborate dall'alunno;



Ministero della Pubblica Istruzione



ISTITUTO COMPRENSIVO "U. FRACCACRETA"
AMBITO TERRITORIALE BARI N.1 - C.M: BAIC889003- C.F.: 93459260720
BAMM889014 – S.S. I GRADO Via Volpe n.16 - 70128 - Bari – Sede Centrale Tel./fax 0805302541
BAMM889014 – S.S. I GRADO Via V. Veneto n. 50 70128 Bari – Sede Succursale scuola secondaria primo grado Tel./fax 0805300085
BAAA88901X SCUOLA INFANZIA "M. MONTESSORI" – Via Maresciallo Ranieri – 70128 Bari- tel. 0805306674
BAEE889015 SCUOLA PRIMARIA Via Veneto, 50 70128 Bari tel./fax 0805300085
Indirizzo Email: BAIC889003@istruzione.it – indirizzo PEC: BAIC889003@pec.istruzione.it
Sito web: www.umbertofraccacretapalese.edu.it

- **Mappa di rappresentazione iconica** dell'argomento, attraverso immagini correlate di didascalie esplicative.

Nel caso in cui l'alunno scelga di sviluppare un percorso con collegamenti pluridisciplinari, potrà partire con una mappa a raggiera con sviluppo radiale (tematica al centro a cui sono collegati i vari contenuti afferenti alle diverse discipline), per poi procedere alla realizzazione di diverse mappe concettuali, scegliendo tra le tipologie sopra menzionate, che illustrino in modo chiaro e sintetico il contenuto di ciascuna disciplina trattata. Il numero massimo di mappe realizzabili complessivamente non deve in ogni caso essere superiore a 6.

3. Istruzioni per l'inoltro dell'elaborato

Ogni elaborato dovrà essere denominato nella seguente maniera:

cognomenome3sezione

Es: L'elaborato di Mario Rossi di 3Q si chiamerà: rossimario3Q

Qualora l'elaborato prodotto fosse corredato da una "colonna sonora", anche eseguita personalmente, e/o da un video autoprodotta o presente nel proprio dispositivo, è necessario denominare tutti i file nella stessa modalità, aggiungendo in coda la dicitura: **audio** o **video** (es: rossimario3Qvideo).

Qualora l'elaborato e gli allegati eccedano le dimensioni massime consentite per l'inoltro a mezzo mail, **si provvederà a caricare ciascun file sul proprio google drive. In tal caso, l'alunno inoltrerà a mezzo mail il relativo link d'accesso**, anziché un insieme di file.

Lo studente dovrà inoltrare, **esclusivamente dal proprio account g suite**, l'elaborato (comprensivo di tutti gli eventuali file audio/video presenti nel lavoro multimediale) o il link di accesso, **all'indirizzo mail del Consiglio di classe, che sarà fornito su "Collabora" dal coordinatore di classe.**

L'inoltro dovrà essere effettuato entro il termine del 06 giugno p.v.

N.B. SEGUE ALLEGATO CONTENENTE ISTRUZIONI PER LA REDAZIONE DI MAPPE CONCETTUALI



Ministero della Pubblica Istruzione



ISTITUTO COMPRENSIVO "U. FRACCACRETA"
AMBITO TERRITORIALE BARI N.1 - C.M: BAIC889003- C.F.: 93459260720
BAMM889014 – S.S. I GRADO Via Volpe n.16 - 70128 - Bari – Sede Centrale Tel./fax 0805302541
BAMM889014 – S.S. I GRADO Via V. Veneto n. 50 70128 Bari – Sede Succursale scuola secondaria primo grado Tel./fax 0805300085
BAAA88901X SCUOLA INFANZIA "M. MONTESSORI" – Via Maresciallo Ranieri – 70128 Bari- tel. 0805306674
BAEE889015 SCUOLA PRIMARIA Via Veneto, 50 70128 Bari tel./fax 0805300085
Indirizzo Email: BAIC889003@istruzione.it – indirizzo PEC: BAIC889003@pec.istruzione.it
Sito web: www.umbertofraccacretapalese.edu.it

ALLEGATO 1 (AD USO DEI DOCENTI E DEGLI STUDENTI)

Al fine di fornire una guida operativa agli studenti e ai docenti per la realizzazione delle mappe, si forniscono le seguenti indicazioni.

COSA E' UNA MAPPA

La mappa è una forma testuale che visualizza in modo rapido ed efficace, di solito graficamente, le informazioni messe a fuoco su un dato argomento e i loro collegamenti.

COME E' FATTA UNA MAPPA

Le caratteristiche essenziali di una mappa sono le seguenti:

È costituita da nodi concettuali, ciascuno dei quali rappresenta un concetto elementare e viene descritto con un'etichetta apposta ad una sagoma geometrica;

I nodi concettuali sono collegati mediante delle relazioni associative: collegamenti che chiariscono le relazioni esistenti tra parole chiave. Sono rappresentati da segmenti, frecce orientate e dotate di un'etichetta descrittiva (spesso un predicato o una parola legame) o rami che indicano il senso di lettura e permettono di visualizzare i legami individuati da chi ha costruito la mappa;

La struttura complessiva è di tipo reticolare; i nodi, generalmente si sviluppano ad albero a partire da un concetto generale che risponde a una domanda focale;

La disposizione ad albero non è comunque obbligatoria; è possibile utilizzare la struttura a raggiera o altre tipologie di seguito specificate, se si ritiene che siano graficamente più efficaci. In questo caso i nodi si sviluppano a partire da un concetto centrale seguendo una struttura gerarchica in cui la posizione dei concetti ne indica l'importanza.

COME SI REALIZZANO

Utili accorgimenti per realizzare una mappa concettuale sono i seguenti:

- individuare chiaramente la "domanda focale", ovvero il tema che si sta descrivendo e che circoscrive l'ambito di analisi;
- procedere individuando prima i concetti chiave per poi passare alla creazione delle relazioni associative tra di essi (relazione causa-effetto, azione-conseguenza, successione cronologica, etc;)
- collegare i diversi argomenti in modo chiaro e corretto;



Ministero della Pubblica Istruzione



ISTITUTO COMPRENSIVO "U. FRACCACRETA"
AMBITO TERRITORIALE BARI N.1 - C.M: BAIC889003- C.F.: 93459260720
BAMM889014 – S.S. I GRADO Via Volpe n.16 - 70128 - Bari – Sede Centrale Tel./fax 0805302541
BAMM889014 – S.S. I GRADO Via V. Veneto n. 50 70128 Bari – Sede Succursale scuola secondaria primo grado Tel./fax 0805300085
BAAA88901X SCUOLA INFANZIA "M. MONTESSORI" – Via Maresciallo Ranieri – 70128 Bari- tel. 0805306674
BAEE889015 SCUOLA PRIMARIA Via Veneto, 50 70128 Bari tel./fax 0805300085
Indirizzo Email: BAIC889003@istruzione.it – indirizzo PEC: BAIC889003@pec.istruzione.it
Sito web: www.umbertofraccretapalese.edu.it

Le mappe concettuali possono essere di due tipi, **mentali e cognitive**

- Le mappe mentali sono simili a quelle concettuali, ma non seguono particolari criteri e gerarchie nell'organizzazione delle informazioni, bensì percorsi mentali liberi, particolarmente adatti a evocare creativamente nuove idee ed emozioni. Le mappe mentali hanno una struttura radiale: la parola o idea principale, che identifica il tema della mappa è al centro e da essa si diramano i cinque-dieci concetti associati. Da ognuna di queste idee correlate se ne possono fare discendere tante altre. Una disposizione di questo tipo sottolinea che tutte le idee hanno la stessa importanza.
(N.B. questo tipo di mappa è utile per illustrare anche graficamente il percorso tematico scelto e i vari collegamenti interdisciplinari che si intendono sviluppare, ma non si ritiene adatta per sviluppare un argomento di studio).
- Le mappe cognitive sono invece la rappresentazione grafica di ciò che un soggetto conosce di un certo argomento. Seguono quindi una precisa struttura gerarchico-associativa e un ordine logico rigoroso che possono essere ben rappresentati dai connettivi logici indicati dalle frecce, che talvolta vengono resi più espliciti dall'introduzione di predicati o espressioni che ne chiarificano il senso (es: ne consegue che; causato da; prima; dopo; etc.).
- Il primo passaggio quando ci si accinge a fare una mappa concettuale è l'individuazione dell'argomento comune e unificante di tutti i nodi concettuali, da utilizzare anche per formulare il titolo del testo.
- Nelle mappe concettuali è importante riconoscere la funzione dei legami logici tra i diversi concetti espressi, ricordando che gli argomenti generali precedono gli argomenti particolari, gli argomenti-causa precedono gli argomenti-effetto, gli argomenti-azioni precedono gli argomenti-conseguenza.
- E' necessario sintetizzare efficacemente le informazioni principali attraverso frasi nominali che rendano la lettura e l'intelligibilità (comprensione) facile e immediata.
- E' possibile scegliere tra diverse tipologie di mappe concettuali, che presentano strutture diverse (VEDI GRAFICI PAGINA SEGUENTE)



Ministero della Pubblica Istruzione



ISTITUTO COMPRENSIVO "U. FRACCACRETA"
AMBITO TERRITORIALE BARI N.1 - C.M: BAIC889003- C.F.: 93459260720
BAMM889014 – S.S. I GRADO Via Volpe n.16 - 70128 - Bari – Sede Centrale Tel./fax 0805302541
BAMM889014 – S.S. I GRADO Via V. Veneto n. 50 70128 Bari – Sede Succursale scuola secondaria primo grado Tel./fax 0805300085
BAAA88901X SCUOLA INFANZIA "M. MONTESSORI" – Via Maresciallo Ranieri – 70128 Bari- tel. 0805306674
BAEE889015 SCUOLA PRIMARIA Via Veneto, 50 70128 Bari tel./fax 0805300085
Indirizzo Email: BAIC889003@istruzione.it – indirizzo PEC: BAIC889003@pec.istruzione.it
Sito web: www.umbertofraccretapalese.edu.it

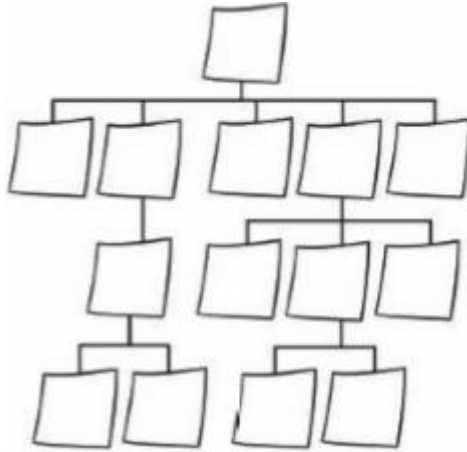

Disposizione gerarchica: quando informazioni hanno importanza differente, si collocano sotto la parola-punto di partenza, dall'alto verso il basso, partendo dalle informazioni più importanti. È possibile creare dei raggruppamenti di parole chiave.

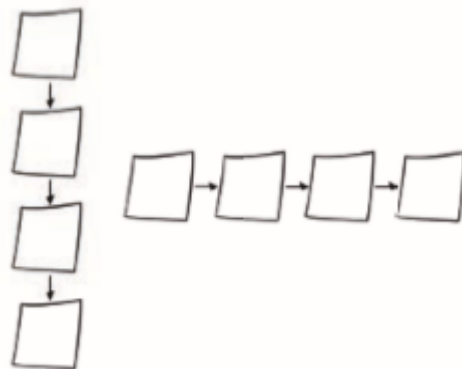

Disposizione in sequenza: se le parole chiave hanno un legame temporale (ad esempio prima/dopo), è possibile disporle una dopo l'altra in verticale o in orizzontale.



Ministero della Pubblica Istruzione



ISTITUTO COMPRENSIVO "U. FRACCACRETA"
AMBITO TERRITORIALE BARI N.1 - C.M: BAIC889003- C.F.: 93459260720
BAMM889014 – S.S. I GRADO Via Volpe n.16 - 70128 - Bari – Sede Centrale Tel./fax 0805302541
BAMM889014 – S.S. I GRADO Via V. Veneto n. 50 70128 Bari – Sede Succursale scuola secondaria primo grado Tel./fax 0805300085
BAAA88901X SCUOLA INFANZIA "M. MONTESSORI" – Via Maresciallo Ranieri – 70128 Bari- tel. 0805306674
BAEE889015 SCUOLA PRIMARIA Via Veneto, 50 70128 Bari tel./fax 0805300085
Indirizzo Email: BAIC889003@istruzione.it – indirizzo PEC: BAIC889003@pec.istruzione.it
Sito web: www.umbertofraccacretapalese.edu.it

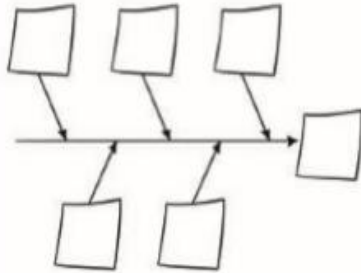

Disposizione a lisca di pesce: si organizza la disposizione delle parole chiave partendo da destra, dove viene collocata la parola che racchiude il tema spiegato dalla mappa. Si procede «a ritroso», lungo una «spina centrale» sulla quale si innestano tutte le «spine laterali». Al termine della sua costruzione, la mappa assume una forma che ricorda la lisca di un pesce in cui la parola chiave rappresenta la testa. Questa mappa è particolarmente efficace se tra le varie informazioni c'è una relazione di causa-effetto. La parola chiave iniziale posizionata a destra rappresenta l'effetto o la conseguenza, mentre tutte le altre parole chiave occuperanno i posti a sinistra, precedendola.

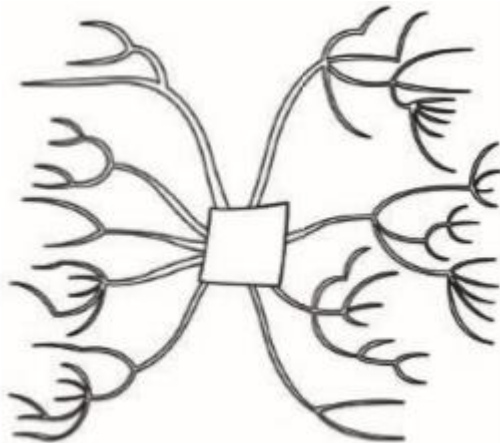

Disposizione ad albero: è un tipo di rappresentazione che permette di scomporre un argomento complesso in dettagli sempre più precisi, così da poter mettere in evidenza facilmente i concetti fondamentali e i loro collegamenti logici. Si procede quindi, anche in questo caso in modo gerarchico o consequenziale, partendo dall'idea principale e facendo partire da questa una serie di ramificazioni che ineriscono ai concetti/fenomeni/avvenimenti che da essa derivano. Si può procedere dall'alto verso il basso, quindi in verticale, o in maniera trasversale partendo dal focus che viene posto al centro.